株式会社 みぞぐち商会

2017 夏号

ニュースレター たもつ

「保」こと、それは 守りあうこと。

「保」という字は、生まれたての子どもに
産着を着せて抱くかたちからきました。
転じて、守る、助け合うの意がそこにはこめられています。
わたしどもみぞぐち商会は、お客さまとの信頼関係のなかで、
守り、守られ、つながっていくことを信条としています。

知っててよかった！ 特約

保障充実！ お祝い金がもらえる！ 種類いっぱい！

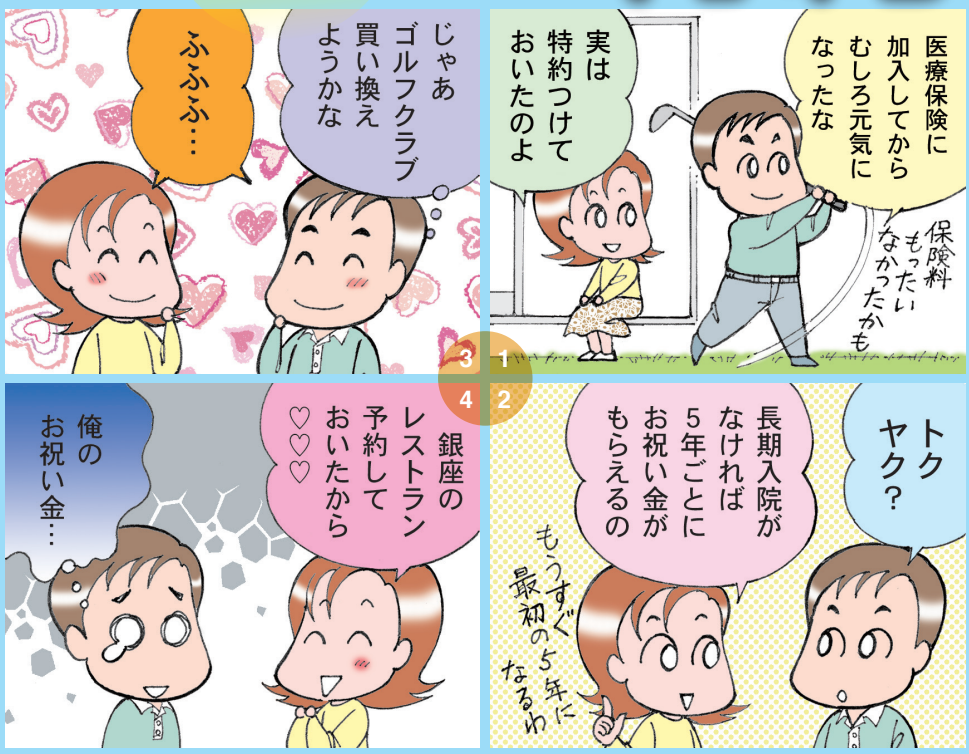

作：くりきあきこ

「保険相談会」のお知らせ

～ひとりひとりに寄り添った～
無料診断実施中

自動車・火災・生命保険
すべて扱う当社ならでは！
万が一のときもお電話1本一括管理

土日相談好評受付中
電話：047-325-8111
診断無料・要予約・1時間程度
HP からも予約できます
info@mizoguchi-shokai.co.jp
（無料個別相談希望と件名に入れてください）

お役立ち 保険情報

主契約にオプションとして付けることで様々なメリットがある『特約』。
保障の幅が広がるものや「お祝い金」がもらえるものも♪
前回の【損害保険編】に続き、今回は【生命保険編】です。

くわしくは中面で！

特約ってなに？

「特約」とは主契約にオプション的に付加することで、保障内容をより充実させようというものです。特約のみでの契約はできませんが、複数の特約を主契約に付加することができます。特約は、主契約より更に数多く多種多様なものが存在し、この特約部分を主契約に付加することで、あらゆる人のニーズに対応する保険が組めることとなります。

特約にはどんなものがあるの？

本当にたくさんの種類がある『特約』ですが、今回は生命保険編として、みぞぐち商会メンバーが「これは知っててよかった！」というものを厳選してお教えします。

先進医療特約
（医療保険・ガン保険）

●どんな内容？

ガンの治療など、多額な費用がかかる先進医療。治療の選択肢の一つで陽子線治療や重粒子線治療など様々な治療があります（H29年5月現在で103種）。

先進医療は健康保険が適用されないため、全額10割負担の治療です（高いものは300万円超にも！）。その部分を支払ってくれる特約です。

●ポイント

全額自己負担では経済的負担が大きい先進医療。
ガン以外にも白内障など多岐に渡って対象があるため、ガン治療にのみ適用されるガン保険よりも医療保険に付ける方がお勧め。
保険会社によっては病院に直接支払ってくれるものもあり、月々100円程度で加入が可能な負担が少ない「特約」です。

保険料免除特約
（医療保険・ガン保険・終身保険）

●どんな内容？

ガンと診断された場合や脳疾患、心疾患で、所定の状態になった場合に、それ以降の保険料が免除になる特約。
入院中に口座から保険料が引かれなくて失効……なんて事のないように……。

●ポイント

重い病気になってまで保険料払いたくない！って人におすすめ
終身保険の保険料免除特約は免除後も払ったものとして解約返戻金が増えていく！！これはすごい～！！

健康お祝い金特則
（医療保険）

●どんな内容？

保険加入後に一定期間長期入院をしなかった、等の条件を満たした場合に数年ごとに「お祝い金」として保険金支払いがされるもの

●ポイント

本来、入院をした際等に支払われる保険金。健康でいることで支払われる、生命保険では唯一もらって嬉しいものです。
加入5年後、健康でいたごほうびに10万円、10年後はいざというときに10万円、15年後は家族旅行に10万円。

ちょっと夢が広がりますね♪
※金額は契約内容によって異なります

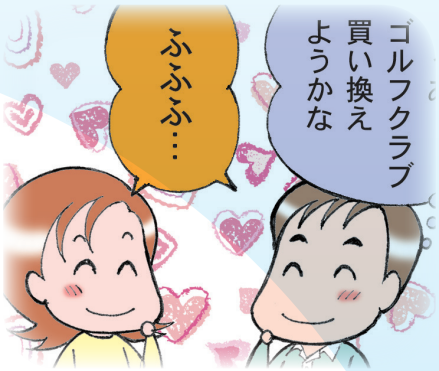

終身介護一時金特約
（医療保険）

●どんな内容？

公的介護に認定された時、または所定の状態になった時に一時金が支払われる「特約」です。

●ポイント

住宅改修や介護用ベッド購入等で介護に要する一時費用の平均は約80万円。急な出費を助けてくれる特約です。

短期入院定額払特則
（医療保険）

●どんな内容？

10日間以内の入院の場合、入院給付金が日額の10倍（日額1万円なら10万円！）支払われる特約です。

●ポイント

短期化している入院。2015年の平均入院日数は10日以内が約60%。短期でも、意外とかかる入院初期費用に。

イラスト：くりきあきこ

『特約』をつけることにより、本来の保険（主契約）から範囲が広がります。『特約』は月100円程度からつけられるものもあり、その追加保険料からは考えられないほどの保障がついたりもします。今回ご紹介したもの以外にも『特約』には本当にたくさんの種類があります。また、どの『特約』も、単独契約ではなく主契約に付けるものですので、主契約を解約すると『特約』も当然ながらなくなることとなるので、注意が必要です。
保険会社、保険の種類によって本当に様々な『特約』がありますので、どんなことでも営業担当にご相談ください。

もりあやこの

この人に会いたい！

第５回

株式会社 浅野運輸　浅野正幸（あさの・まさゆき）さん

何ごとも“本気でやる！”

弊社に電話をくださる際は、いつも冗談まじりで楽しい話をしてくれる浅野運輸のみなさん。100 台近くの車両を保有し、それらが常に活躍しているにも関わらず、事故の件数が極めて少ない状態を保っていらっしゃいます。そのヒケツはなんでしょうか。そんなところも含めてお話を伺ってきました♪

安全に仕事を終えた大型車たちがズラリ！

はにかみつつ事務所を背に立つ浅野社長

保険料割引率、驚きの 75%！

大型運搬車が毎日フル稼働ですね。にもかかわらず自動車保険の割引率が最高ランクの 75%は驚きです！ この高割引率を保つヒケツはなんですか？

何よりも「本気でやる！」ということ。気合を入れるだけではダメだけれども、気合を入れなくては無理なこと。従業員全員が本気で事故をなくすように気合を入れて動いています。

本気でやる！ ということとは

具体的にはどんなことに取り組んでいるのですか？

基本的なところとしては、毎月１回行う「安全会議」。事故例の共有や啓発、事故時のドライブレコーダーの視聴などを行っています。

ここでのポイントは、会議を形骸化しないこと。アレもコレも上からの指示や、情報の押し付けをするのではなく、それぞれが自分の言葉で自分の考えを話すことを意識できるようにしています。

ドライブレコーダーの視聴時には、他の条件下で同様の事故が起きたらどうなるか、などと想定できるかぎりのことを話合いながら危機意識を高めています。視覚情報として認識するのはかなり効果的だと感じますね。

また「本気でやる」のは経営者だけでは意味がありません。従業員全員が「本気」になるように巻き込むことがなによりも大事なことだと思います。

意識改革

従業員の方々への意識改革も考えていますか？

たとえば保険料割引が 100 万円だったとして、同じ 100 万円を利益として上げるとしたらどれだけの売上が必要なのか、という意識をもってもらえるようにしています。つまり保険料が下がるのは、同額分の利益を上げるのと同等だということですね。それが従業員に還元されることでまた働き甲斐につながってもらえれば。

また見方を変えれば、保険料の割引率が高いということは、お預かりした荷物を大切に安全に運搬しているということの証（あかし）だという自負があります。企業の信頼度アップにもなるのです。

そのように従業員にも理解してもらうことができれば、この数字をキープすることがいかに自分たちのメリットになるのかがわかってもらえると思います。

保険会社、保険代理店さんとの協力関係

保険の勉強もみなさんよくされていますね。

そうしたメリットがしっかり伝わったら、さらにこの数字を維持するためにはどのような方法があるのか、ただ安全に、というだけでいいのかを考え、周囲との協力もいただきながら努力ができるように、みずから保険のことについて勉強し、知識を得るようにしています。免責金額の設定を試算し、フリート契約（※）特有の保険料決定要因についての意見を伝えるなど、保険会社・保険代理店さんとがっぷり四つに組んで真剣に話し合い、割引率を保持していく努力をしています。

たかが１%、されど１%です。その強いこだわりがお客様の利益につながると信じて取り組んでいます。

経営に関して思うこと

会社は存続し続けるためには、利益を出すプロ集団でなくてはならないと考えています。

「保険料をいかに絞れるか」に着眼し、取り組みはじめたのは 15 年ほど前です。当時の割引率はまだ 20 ～ 30%ほどでした。その差額はいまや大きな利益同等の価値を生んでいます。

わたしは、つねに 10 年くらいのスパンで計画を立てて動いています。今実行しているのは、借入金を半分にするプロジェクト。開始して２年くらいですが順調に進んでいます。

現在会社が 42 期。８年後の 50 期には、そのプラス分で少し豪華にお祝いのイベントができればいいなぁなんて考えてます。

※フリート契約：10 台以上の自動車をまとめて契約すること。

業務内容

浅野運輸

一般貨物運送　機械等輸送　重量物運搬　長尺物運搬　特殊鋼材運搬鉄骨橋梁運送

http://www.asanounyu.com/index.html

ここから開いてください

お聞きするのをためらわれる、経営上のことなども、笑顔で真剣に話してくれた浅野さん。「真剣に」という言葉が、ただの思いだけではなく「実践し続けること」「一人で進めずまわりを巻き込んで行動すること」というところから、深く心に伝わってきました。どんなことにも「真剣」に向き合って、それを最高の形に実現していってるんですね♪

こんにちは みぞぐち商会です

保険のご用命は、わたしたちにお気軽に

山川　薫
Kaoru Yamakawa

お客様と電話でお話することが多いため、話しやすい、相談しやすいような窓口になれるように…と思ってます。また、朝はコーヒーを飲まないと行動出来ない位のコーヒー大好き依存性な私ですが、最近は、フレーバーティーやハーブティーの美味しさにも目覚め、ハマってます♪　お勧めのコーヒー豆やフレーバーティーなど、ありましたら、教えてください♬

巾崎雅弘
Masahiro Habasaki

よく声が高いといわれます。
電話ではよく女性と間違われます。残念ながら？　男性です。
珍しい苗字なので覚えていただけたら嬉しいです（サキはにごりません）。まだまだ駆け出しですが、フットワーク軽くお伺いしますので、お気軽にご相談ください。
よろしくお願い致します。

千葉ロッテ大好き宣言 第５弾！ みぞ散歩

2017シーズンも後半戦に突入!! ご存知のとおり今シーズンは球場名が「ZOZOマリンスタジアム」となりました。そこで今回は試合開始前の球場をぶらぶらと…

真新しい「ZOZO」の文字が素敵！

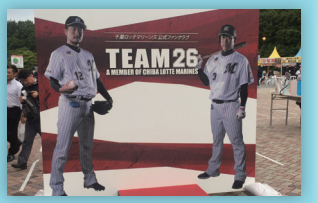

選手登場かとおもいきや、選手等身大パネルでした（笑）。他にも選手等身大のフォトスポットありますんでお探しあれ！ ちなみに写真は石川歩投手＆角中勝也選手

マスコットキャラクター「ずーちゃん」と遭遇！ 試合開始前は球団マスコットがうろちょろお散歩。
一緒に写真を撮れますよ♪そばにはMスプラッシュ（球団公認チア）のきれいなお姉さんもいまーす♪ ワクワク♪なんて（笑）

そんなこんなで試合開始！
この日はマリンフェスタ！
球場はマリンブルー色に！！

● 健康ワンポイント ●

紫外線の本番です

もうすぐ夏！ でも今が紫外線が一番強くなる季節です。女性も男性も！美容に健康のために上手に対策していきましょう♪

■長時間あびると皮膚がんにも!?

紫外線は皮膚の奥に浸透し、シワやたるみの原因になったり、皮膚の表面に影響し、シミやソバカスの原因になります。
また、長時間浴びると皮膚がんリスクが高くなったり、頭皮のダメージが大きくなることで毛根が弱くなり、白髪や抜け毛の原因にもなったりします。意外と怖いのが目から入る紫外線。体に大きく影響し、白内障リスクを高めたり、メラニン（色素）分泌を促したりということもあります。

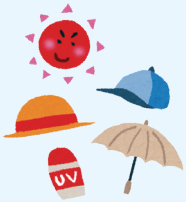

■どうしたらいいの？

紫外線を吸収しないように…
- 日焼け止めをこまめに塗る（２～３時間ごとに塗るのがベスト）
- 長袖を着る等で肌を覆う
- 日傘をさす
- サングラスで目を守る
- 帽子を被る

■雨でも日陰でも紫外線は注いでます！

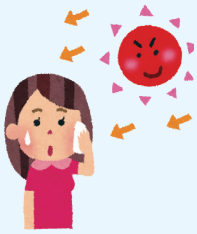

日焼け止めはとっても効果的♪でも、安心しきっちゃダメなのです。汗で落ちたり時間が経って効果が薄くなったりします。
日差しの強い日中は塗りなおしがオススメ。
また、天気が悪くても日陰でも要注意！雨でも紫外線は降り注いでいます。日陰も周囲の乱反射で紫外線が飛んできてるのです。
美容だけでなく健康のために、紫外線対策をしましょうね♪

夏はクロスワード

プレゼントつき！

前回の正解は「とりどし」でした。簡単でしたでしょうか？プレゼント当選者は江戸川区Wさん、浦安市Wさんでした。おめでとうございます！是非おいしいお食事を楽しんでください♪
さて、今回はクロスワードです。タテのカギ、ヨコのカギをヒントにマス目を埋めてください。■ のマスの文字を抜き出して、並び替えて一つの言葉をつくってください。
プレゼントは千葉ロッテマリーンズの観戦チケットです。応援して盛上げてください♪ 応募は観戦希望日も添えて解答を送ってください。５名定員のボックス席に２組ご招待です☆観戦日程：８月９日、22日（両日とも花火があがります）

1	2	3	4	■	19	5
11				8	■	
12			■	18		
	■	16	7		■	
13	6	■		■	10	
14				9		■
15		■	17			

【タテのカギ】
1. 健康のヒケツ
2. 一日一個のコレは医者いらず
3. そのまま食べるか串からはずして食べるか。塩もタレもおいしい。
4. シンガポールにある像。○○ライオン
5. 北海道に生息、アイヌ語ではチロヌップとも呼ばれている映画にもなった動物
6. 魚肉をすりつぶしたもの
7. HB、Bなどの種類がある筆記具
8. 笑顔が○○○な人
9. 多めに支払うと戻ってくるもの
10. 眠くなるとつい出ちゃう

【ヨコのカギ】
1. 裁縫の時に針を刺しておく道具
10. 女兄弟。妹と？
11. N.Y.に本拠地を置くメジャーリーグチーム
12. 寝てから言うもの
13. ＄１＝100円から＄１＝110円になった。円○○。
14. ４年に１度のスポーツの祭典
15. 卵の中身は白身と。。。？
16.「儲け」の部分
17. 釣りをする人
18. 明日は晴れかな？雨かな？
19. 冬の風物詩。犬も喜ぶ？

こたえ

締　　切：7月15日　当選者数：5名2組
応　募　先：info@mizoguchi-shokai.co.jp または弊社社員まで
クイズの答え、観戦希望日（8月9日、22日のいずれか）、氏名、住所（プレゼント送付先）、電話番号を記載の上送信ください。厳選なる抽選の上、発送をもって当選のお知らせとします（発送は7月下旬を予定）。

編集後記

日差しが強くなってきました。自転車通勤をしているわたしは仕事をする前から汗だくになります。
もちろん日焼け止めは念入りにつけるのですが、おそらく会社到着後は大分落ちているのだろうと思います。
「こまめに塗るのが効果的」と今回の誌面でも紹介しましたが、まぁ面倒くさいですし化粧の上からなのでそれも億劫なのです。
でも、有言実行。みなさんに紹介したからには、ちゃんとケアをしたいと思います。頑張ります！
みなさんも、紫外線対策と熱中症対策（水分補給、休憩）、是非実施してくださいね♪

みぞぐち商会ニュースレター　第5号
平成二九年六月三〇日発行　株式会社みぞぐち商会　電話〇四七（三二五）八一一一
発行人　溝口文穂　編集人　森　紋子　制作（有）ラスコー